

Hvordan understøtter vi
borgerne digitalt
i et nyt sundhedsvæsen?

E-sundhedsobservatoriet 11.oktober 2023

Tine Ohm Laursen, program- og teamleder for Et Samlet Patientoverblik,
Sundhedsdatastyrelsen



Tema E-sundhedsobservatoriet 2023: Er tiden inde til at tale om en nødvendig digital omstilling af sundhedssektoren?

”I dag taler vi med den største naturlighed om nødvendigheden af at omstille energisektoren fra sort til grøn energi. Spørgsmålet er, om vi med lige så stor naturlighed skal til at tale om en nødvendig omstilling af sundhedssektoren fra at være udpræget reaktiv og behandlende til at være langt mere proaktiv og forebyggende?”

”Er det et uopnåeligt fatamorgana, eller er det muligt at lave en sådan omstilling?”

Se det fra borgernes perspektiv!



*Vision for Et Samlet Patientoverblik
Patienter med komplekse
patientforløb og deres pårørende
møder et samarbejdende
sundhedsvæsen, hvor alle
involverede i forløbet har digital
adgang til oplysninger og hurtig
kommunikation om patientens
samlede situation*

Borgerne vil have sammenhæng, adgang til data og indflydelse på beslutninger



Det kræver:

- Sammenhængende it-arkitektur og infrastruktur nationalt
- Afklaring af begreber og standarder på tværs af sektorer
- Sammenhæng i lovgivning
- Fokus på samtykke/spærring og brugerstyring
- Adgang til data for borgeren/pårørende
- Mulighed for selv at deltage i beslutninger



2016-2023

Aftaleoversigt

Fælles Stamkort

-Behandlingstestamente, Organdonorregister,
Livstestamente

Modning planer og mål

Udbygning 2023-2028

Planer

Indsatser

Mål

Diagnoser

Sundhedsreform 2022

” Med indsatsen udbygges den eksisterende infrastruktur for Et Samlet Patientoverblik, så det bliver muligt for parterne at udveksle oplysninger om patientens planer, som indeholder diagnoser, aktiviteter og mål. Med denne infrastruktur bygges fundamentet for deling af planer for både somatiske og psykiatriske patienter på tværs af sundhedsvæsenet bl.a. med henblik på at sikre bedre og mere sammenhængende patientbehandling”

Hvad er de centrale elementer i en plan?

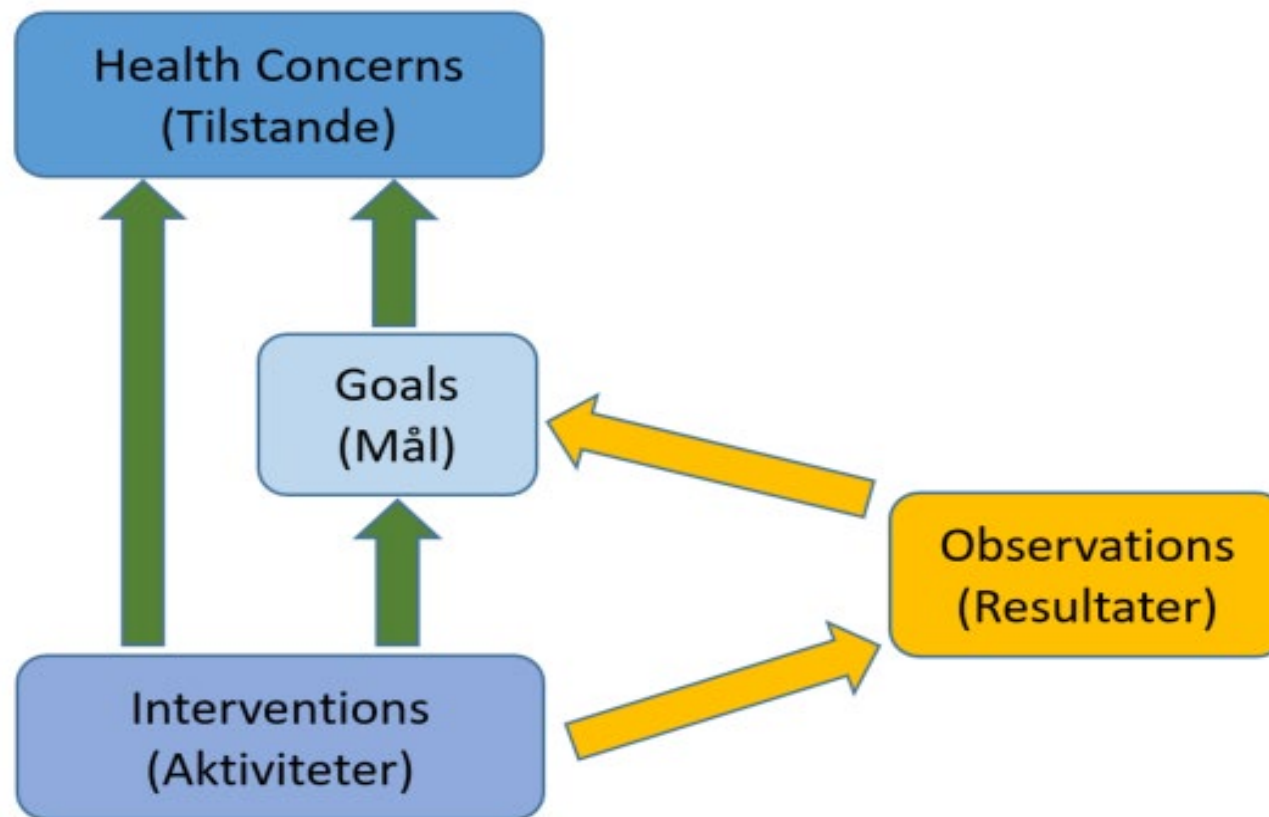

Note: Struktur for det kliniske indhold i CPD DK-standarden.

Hvor er vi nu med planer, diagnoser, indsatser og mål?

- Der er udarbejdet et forretningsmålbillede for udbygningen, der har været drøftet i den nationale bestyrelse i september og skal godkendes af programstyregruppen 26. oktober 2023.
- Vi er ved at udarbejde et tilhørende roadmap med aktiviteter og rækkefølge, der præsenteres på mødet i den nationale bestyrelse for sundheds-it d. 30. november 2023.
- Der har været holdt en indledende workshop med leverandører og it-arkitekter i juni for at få deres input ved opstart og der holdes møder med parterne hele efteråret for at se nærmere på de aktiviteter der skal ind i roadmappet.
- Erfaringer fra arbejdet med national implementering af Aftaler og Fælles Stamkort vil blive brugt – evalueringsmøder med parterne her i efteråret.

Forretningsmål billede for udbygning af Et Samlet Patientoverblik

Planer, diagnoser, indsatser og mål

Fokus *både* på udarbejdelse af nye nationale services og deling af eksisterende planer

Deling af eksisterende (statiske) planer:

1. Implementering af deling af forløbsplaner fra almen praksis via Sundhedsjournalen.
 - Projekt sat i gang forår 2023 – Q1 2024.
 - Samarbejde med forløbsplansprojektet i MedCom og PLO, sundhed.dk og Sundhedsjournalen.

2. Pilotafprøvning af deling af udskrivningsaftaler, koordinationsplaner (indlæggelse) og koordinerende indsatsplaner (ambulant) på psykiatriområdet.
 - Projekt sat i gang forår 2023 – september 2024.
 - Samarbejde med Region H (psykiatri og CIMT) og 1-2 kommuner og MedCom.

Deling af dynamiske planer

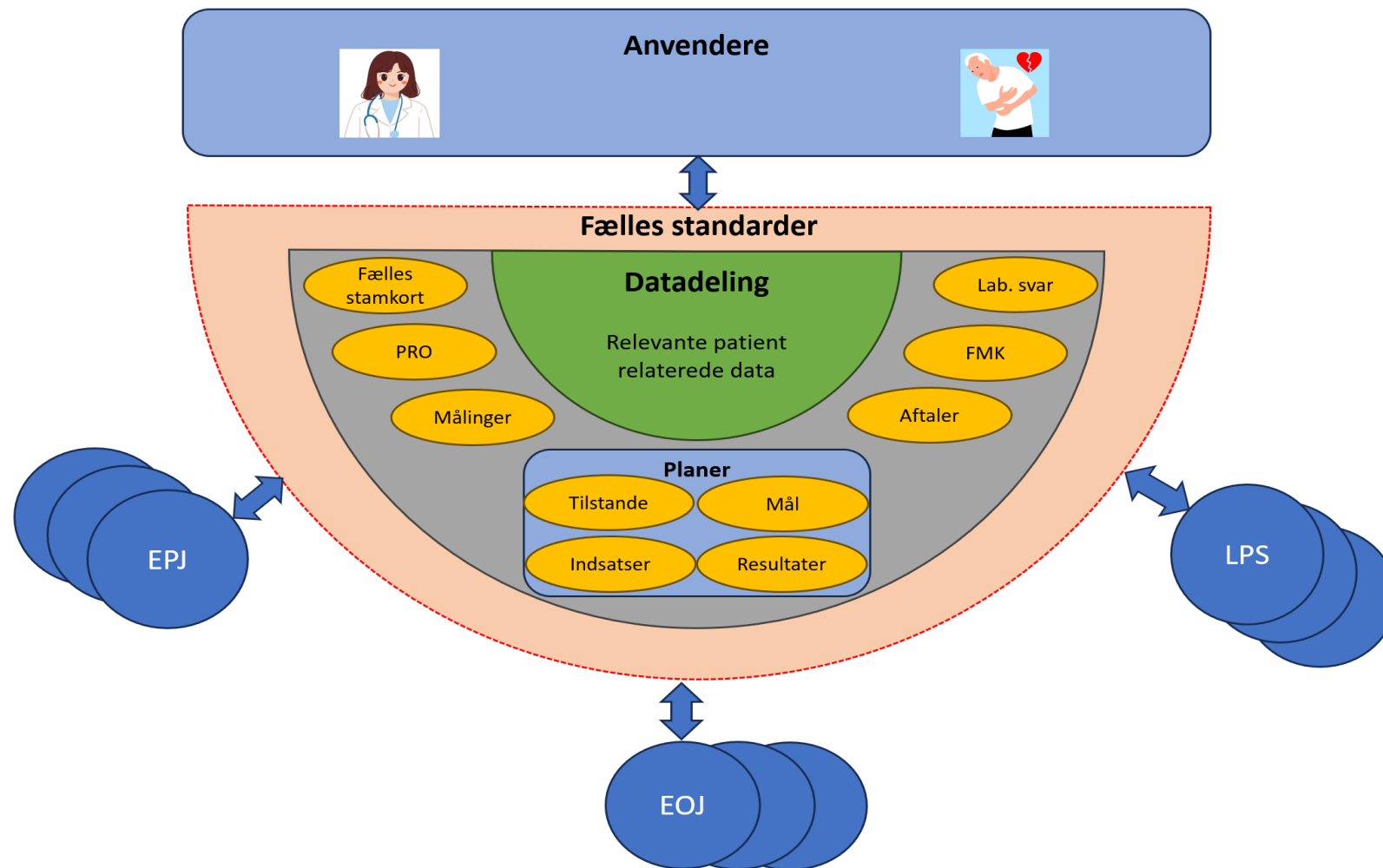

Fokus *både* på udarbejdelse af nye nationale services og deling af eksisterende planer

Nye nationale services:

- **Løsning til deling af tværsektoriel deling af diagnoser**
I samarbejde med MedCom bygge videre på Diagnosekort, så det kan deles mellem alle parter.
- **Løsning til tværsektoriel deling af indsatser/aktivitet**
Evt. bygge videre på aktivitetsservice, der er udarbejdet til Graviditetsprojektet.
- **Modne deling af patientens mål**
Arbejde videre med overordnede mål og arbejde med deling af behandlingsmål for det enkelte forløb.

Hvordan:

- Anvende eksisterende kanaler
- Genbrug – bygge videre og forbedre på eksisterende løsninger i infrastrukturen
- Binde løsninger sammen så den fulde værdi for brugere sikres

Udbygning skal understøtte omstilling af sundhedsvæsenet

Sundhedsvæsenet er under omstilling og de nye nationale services skal kunne bruges, der hvor der er behov for dem, uafhængigt af, hvordan sundhedsvæsenet organiseres.



Borgere og sundhedspersonalets behov styrer udviklingen

Aftaler og stamkort giver god mening, men planer og indsatser er en fantastisk ting. Alle de steder jeg går, der har de hver især en eller anden form for plan, men der er jo ikke en samlet plan. Og hvis ikke alle er yderst opmærksom på den behandling og medicin, de andre giver, så kan der jo ske nogle frygtelige ting.

Bente, 57 år multikroniker, Analyse af Patientens Mål, 2019

Jeg tænker, at der skal være fokus på aktualitet, når man i projektet vil dele data om patienter. For det er kun det aktuelle, der er interessant. Hvis man ukritisk vil dele, hvad der er sket på de forskellige områder, kan det bidrage med meget data, og det bliver svært at navigere i. Jeg tror, at der skal sorteres i de oplysninger, der skal til, for at borgerne oplever sammenhæng, og det, tror jeg, bliver svært. For det er ikke mig som behandler, der skal opleve sammenhæng, det er borgerens sammenhæng, der er vigtig.

Fysioterapeut og genoptræningschef, Kommune, Analyse af Patientens Mål, 2019

Udbygningen skal fokusere på at skabe gevinster for patienter med komplekse forløb

Vi bliver flere ældre, og flere med kroniske sygdomme, som har behov for behandling og pleje.

I 2030 har vi i Danmark...

- ... omkring 700.000 danskere over 75 år.
- Det svarer til en stigning på knap 30 procent sammenlignet med i dag.
- Kroniske sygdomme er særlig udbredt blandt ældre.
- Mange vil blive ældre og leve med sygdomme, som kræver løbende behandling, rehabilitering eller pleje

Sådan vil vi gå til arbejdet:

1. Fokus på nye modeller for afprøvning og implementering
2. Inddragelse af leverandører
3. Kommunikation af udbygningens resultater også til slutbrugere
4. Aktiv deltagelse af alle parter

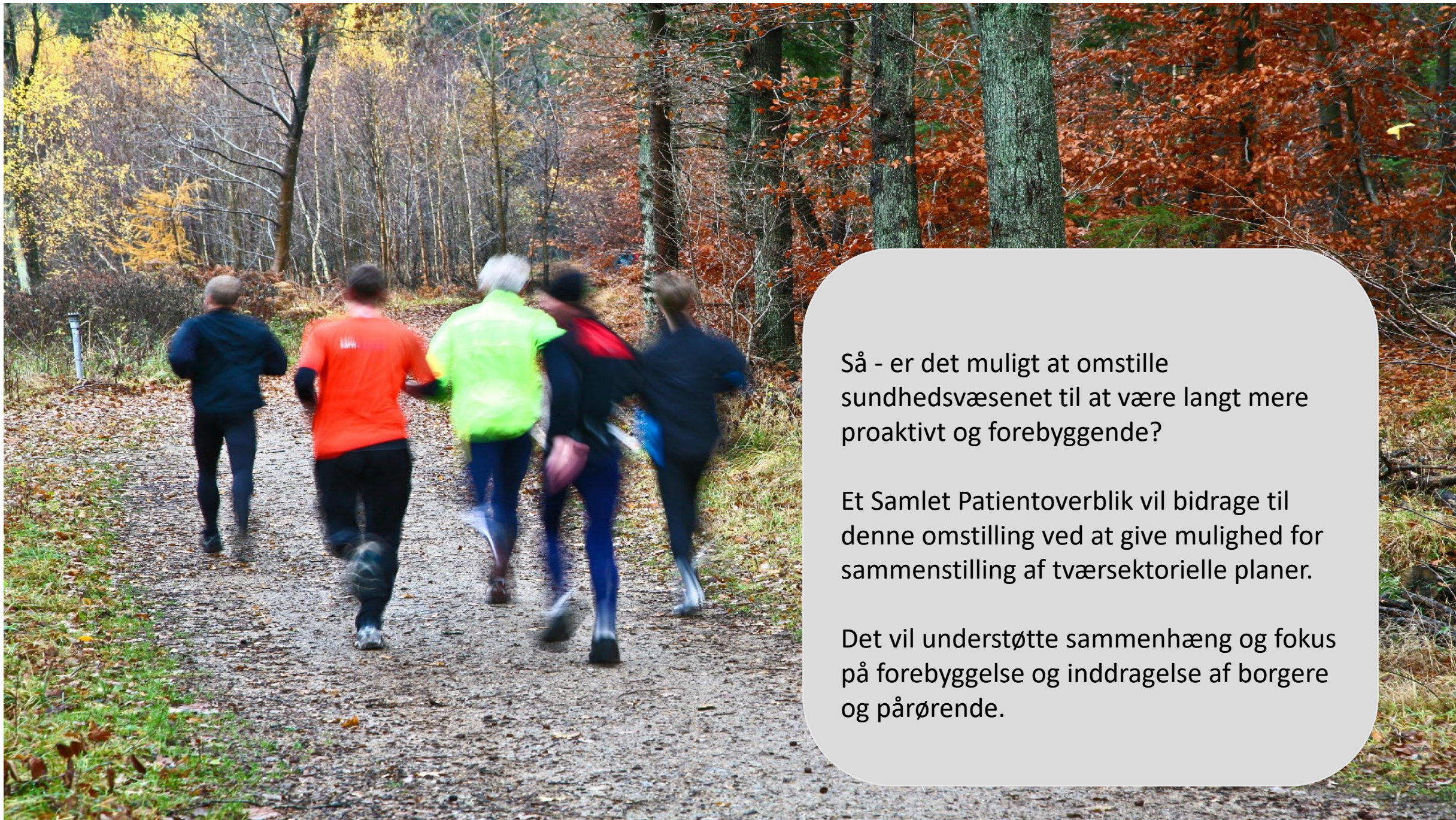

Så - er det muligt at omstille sundhedsvæsenet til at være langt mere proaktivt og forebyggende?

Et Samlet Patientoverblik vil bidrage til denne omstilling ved at give mulighed for sammenstilling af tværsektorielle planer.

Det vil understøtte sammenhæng og fokus på forebyggelse og inddragelse af borgere og pårørende.

Tak for opmærksomheden!

Se mere på:

www.sundhedsdata.dk/etsamletpatientoverblik