



KOMMUNIKATIONSPAKKE

SUNDHEDSFAGLIGE REDSKABER TIL BRUG I SEKTOROVERGANGENE
- OGSÅ I SUNDHEDSKLYNGERNE

Sundhedssamarbejdsudvalg

Præsentation af kommunikationspakke

22. november:

Strategisk Sundhedsforum, Region Nordjylland

11. december:

Sundhedssamarbejdsudvalget i Region Syd

12. december:

Sundhedssamarbejdsudvalget i Region Nord

18. december

Sundhedssamarbejdsudvalget i Region Sjælland

1. marts 2024

Sundhedssamarbejdsudvalget i Region H. (evt. 1. dec. 2023)

Sundhedssamarbejdsudvalget i Region Midt har takket nej.

It-løsninger og redskaber til brug i sundhedsklyngerne

Oktober 2023



INDENRIGS- OG
SUNDHEDSMINISTERIET

KL

 **DANSKE
REGIONER**

SUNDHEDSDATA-
STYRELSEN

medcom

sundhed.dk

REGION NORDJYLLAND
- i gode hænder

midt
regionmidtjylland

 **Region
Hovedstaden**

REGION
SJÆLLAND
- vi er til for dig

Region Syddanmark

Sundhed.dk's bestyrelse



Formand

Lars Gaardhøj

A, Regionsrådsformand, Region Hovedstaden



Næstformand

Søren Gaard

Afdelingschef, Sundhedsministeriet

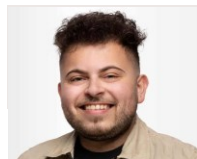

Sadek Al-Amood

SF, Regionsrådsmedlem -
Region Hovedstaden



Anja Lund

V, Regionsrådsmedlem,
Region Syddanmark



Jes Lunde

B, Rådmand,
Aalborg Kommune



Mette Nielsen

A, Byrådsmedlem,
Viborg kommune



Tommy Kjelsgaard

Danske Regioner
(vicedirektør, observatør)

Politisk og strategisk kontekst

National strategi for digital sundhed 2018-2022

“Sundhed.dk skal fortsat fungere som en samlet national indgang, hvor borgere har adgang til deres sundhedsoplysninger fra hospitalet, praksissektoren og kommunale sundhedstilbud og – pleje ...”



Sundhedsklyngernes opgave

- At tage fælles ansvar for den fælles population i optageområdet
- At styrke sammenhæng og bedre behandlings- og rehabiliteringsforløb for de borgere, der har forløb på tværs af regioner, kommuner og almen praksis...
- At være en drivende kraft for styrket forebyggelse, kvalitet og omstilling til det nære sundhedsvæsen.

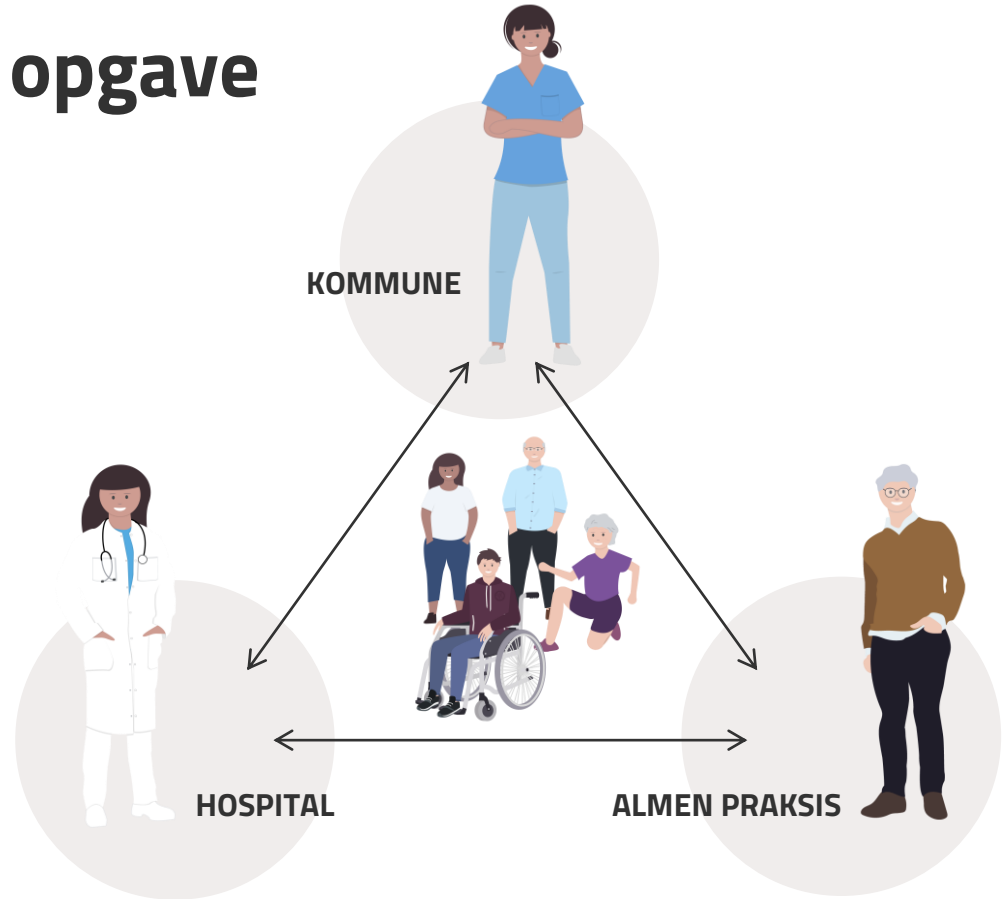

Et digitaliseret sundhedsvæsen

Et stærkt fundament og mange veje til data

- Omfattende dataindsamling til nationale registre og databaser
- Digitale systemer og journaler i alle sektorer (lokale EPJ, EO), Læge praksissystemer mv.)
- MedCom-meddelelser; digital kommunikation på tværs af sektorer
 - Bl.a. laboratoriedata, udskrivningsbreve, henvisninger, indlæggelsesadvis, genoptræningsplaner og fødselsanmeldelser
- Fælles infrastruktur (fx Sundhedsdatanettet, National serviceplatform, sundhed.dk og MinSundhed, videoinfrastruktur mv.)
- En række digitale løsninger – fx Fælles medicinkort/FMK-online, Aftaler og stamkort



6,5 mio.

MedCom meddelelser pr. måned



5,5 mio.

Besøg på tværs af sundhed.dk og MinSundhed pr. måned

Endnu flere muligheder

Til brug i det tværsektorielle samarbejde

- Ét samlet patientoverblik - deling af aftaler og stamkort
- Sundhedsjournalen – patientoplysninger på tværs af sundhedsvæsenet
- Redskaber for sundhedsfaglige

Ét samlet patientoverblik

Deling af aftaler og fælles stamkort

- Deling af aftaler og stamoplysninger på tværs af sundhedsvæsenet
- Adgang direkte via eget fagsystem (EPJ/EOJ/Lægepraksissystem)
- Adgang direkte i Sundhedsjournalen, via eget fagsystem (EPJ/EOJ/Lægepraksissystem)
- Udbygges løbende
 - Forløbsplaner, Planer og mål og Fravalg af genoplivning



Bedre koordinering og mere sammenhæng

sundhed.dk

[Eksplainervideo – Sundhedsjournalen knapadgang fra fagsystem]

Sundhedsjournalen på sundhed.dk

Patientoplysninger på tværs af sundhedsvæsenet

Anvendere

Af Sundhedsjournalen



Datakilder

I Sundhedsjournalen

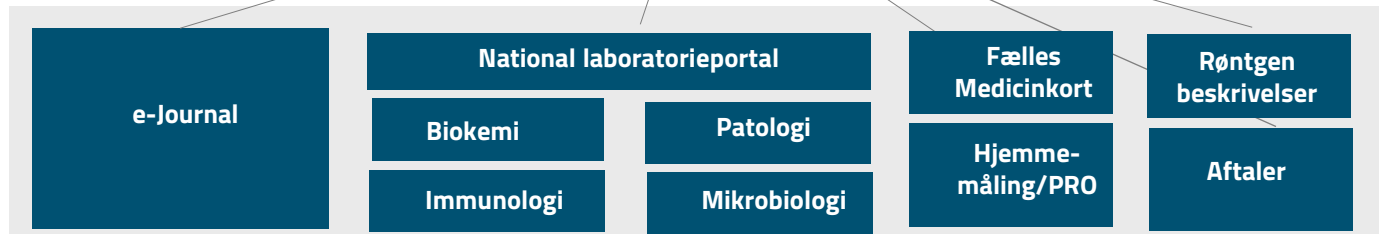

Opslag fra EPJ og Lægepraksissystemer (2023)



“Det kan være kritisk at kunne indhente data fra andre regioner for at give patienterne den bedste (og nogle gange livsreddende) behandling”.

Sundhedsfagligt survey, Q4 2021

405.000

Sundhedsfaglige opslag via knapløsning pr. måned – samlet

214.000

Opslag pr. måned i Sundhedsjournalen fra EPJ

191.000

Opslag pr. måned i Sundhedsjournalen fra praksissystem



KOMMUNE



Kommunal sygeplejerske ***Akutteam*** *(Interview, videosekvens)*



[Videosekvens]

KOMMUNE



Hjemmesygeplejerske

(Interview, videosekvens)

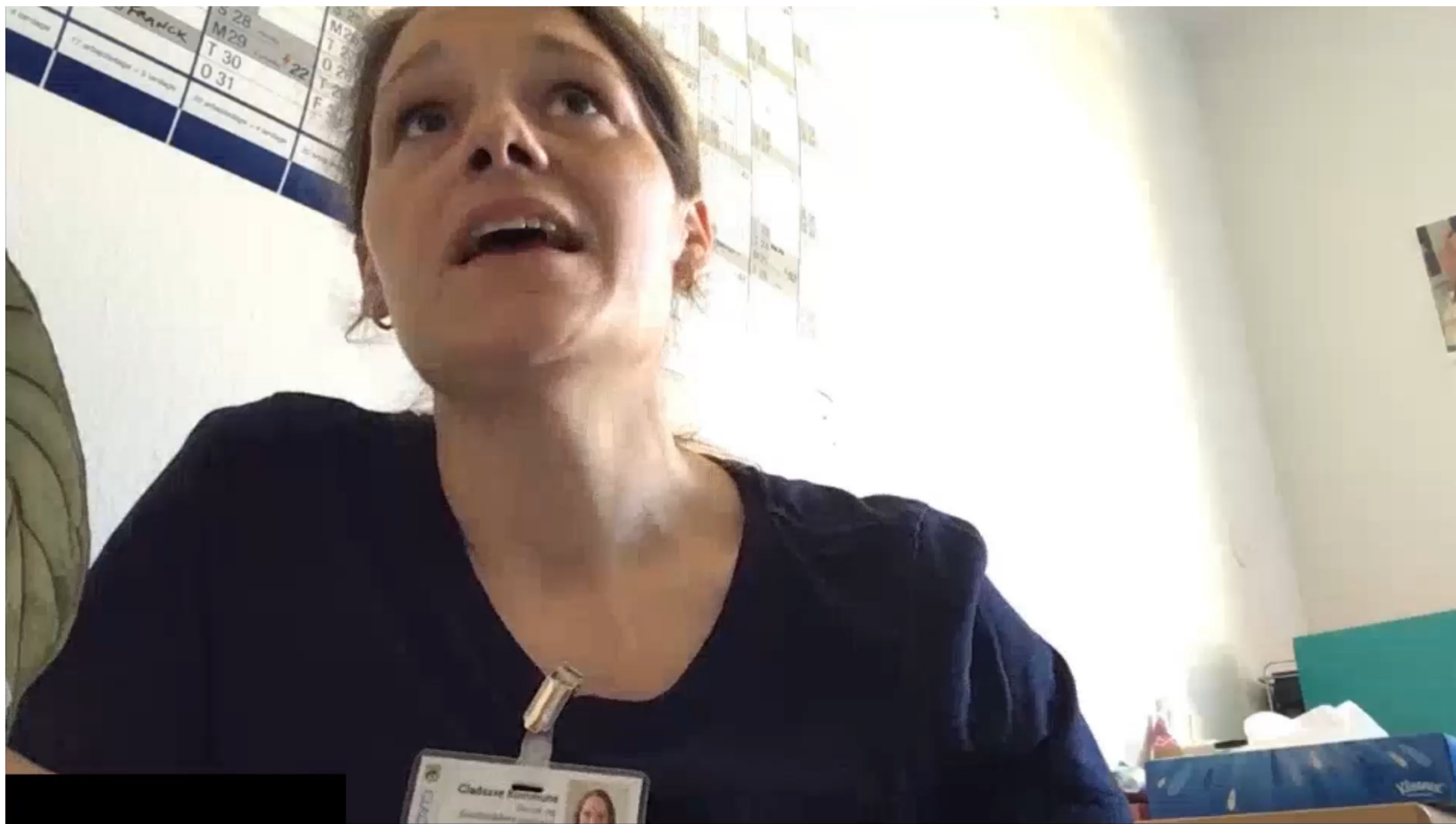

Usikkerhed om opslag

Særligt i den kommunale brug af SJ-knapløsning



**Når du har en patient i aktuel behandling,
må du slå op i sundhedsjournalen**

Sundhedsloven § 42 a.

Sundhedspersoner kan ved opslag i elektroniske systemer i fornødent omfang indhente oplysninger om en patients helbredsforhold og andre fortrolige oplysninger, når det er nødvendigt i forbindelse med aktuel behandling af patienten.

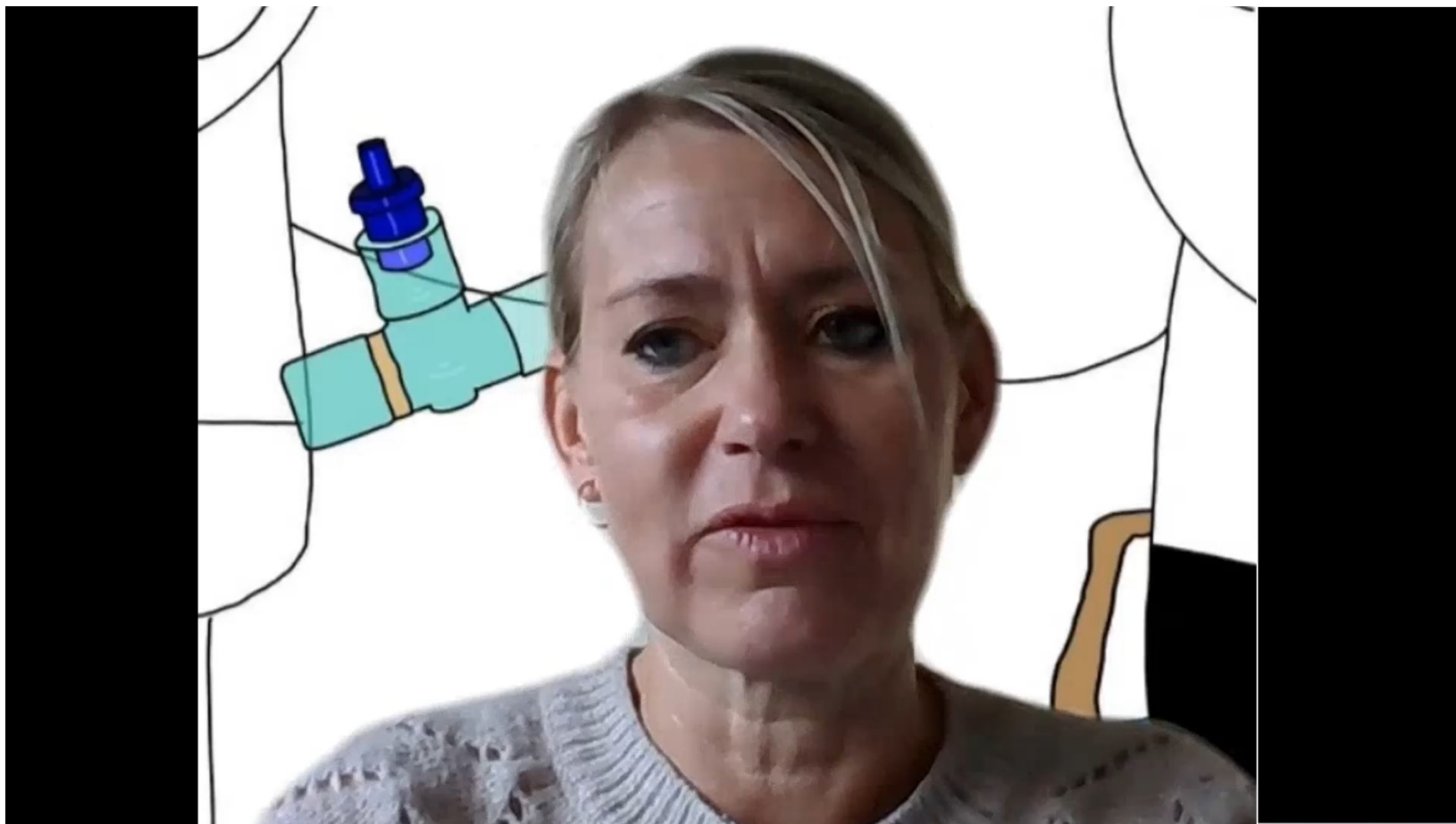



Hospitalsansat læge - og læge fra privathospital

Stor fan af Sundhedsjournalen

Det sparer os tid hver dag og giver en tryghed for patienterne

***“Vi står for højt specialiseret
behandling og har
landsdelsfunktion. Jeg er stor
fan af Sundhedsjournalen, den
sparer mig tid, men vi udnytter
ikke alle funktioner”***

– Læge

Offentligt hospital

***“Det er ikke så lang tid siden, at
vi begyndte at bruge
Sundhedsjournalen.
Den er en stor hjælp, og hvor vi
tidligere skulle rekvirere
journalen, så har vi ændret
arbejdsgangen til bare at slå op
i Sundhedsjournalen. Det sparer
os tid hver dag og det giver en
tryghed for patienterne”***

– Anæstesi-læge

Privathospital

Det giver værdi at bruge SJ i mit arbejde

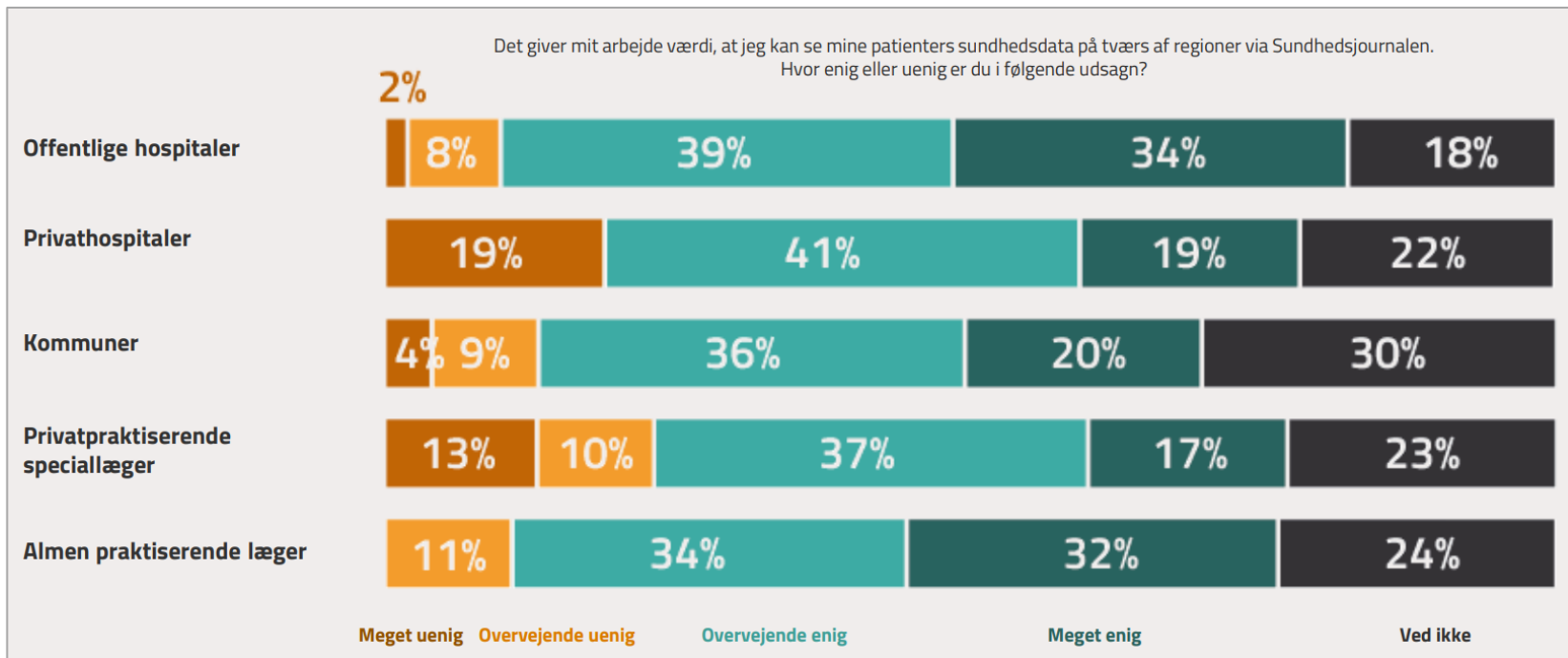

ALMEN PRAKSIS



Almen praktiserende læge

(Interview, videosekvens)



Sundhedsfagliges opslag i SJ fra egne systemer

2021 - 2023

| År | Region Nordjylland | Region Hovedstaden | Region Midtjylland | Region Sjælland | Region Syddanmark | EPJ - Samlet | Lægepraksis |
|-----------------------------|----------------------------|---------------------------|----------------------------|---------------------------|------------------------------|------------------------------|------------------------------|
| 2021 | 162.300 | 81.600 | 375.100 | 34.700 | 258.900 | 912.600 | 861.500 |
| 2022 | 352.100 | 76.900 | 353.871 | 41.500 | 752.600 | 1.577.100 | 1.059.100 |
| 2023 (TOM JULI) | 254.200 | 49.100 | 185.200 | 34.800 | 520.400 | 1.043.800 | 765.200 |
| 2023 (Forventet) | 504.100 (+ 43%) | 87.100 (+ 13%) | 293.900 (- 17%) | 62.508 (+ 50%) | 1.205.900 (+ 60%) | 2.153.600 (+ 37%) | 1.411.625 (+ 33%) |

Kommunernes implementering af SJ-knap

- Alle kommuner har mulighed for at få direkte adgang til Sundhedsjournalen.

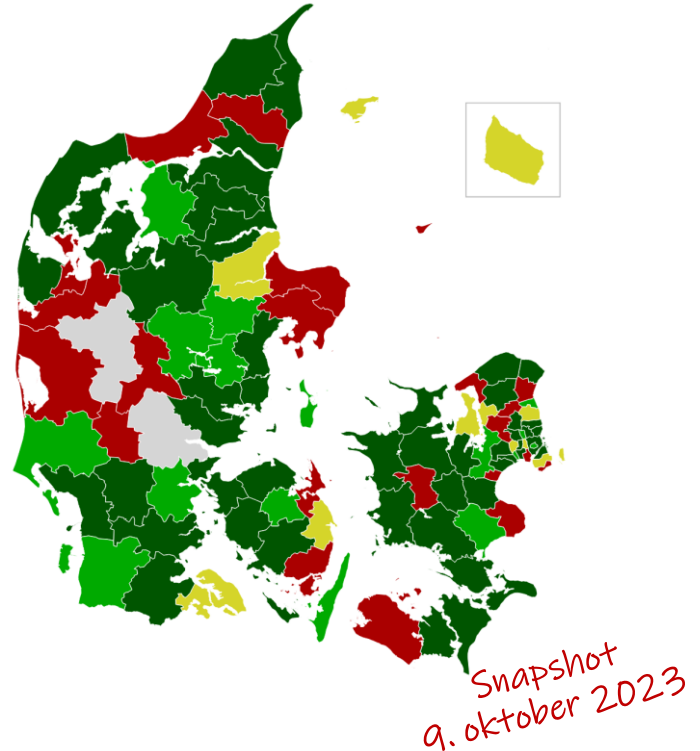

Opsummering og oplæg til dialog

- ✓ Tidsbesparende og kortere arbejdsgange
- ✓ Øget overblik over patientens samlede forløb og igangsatte initiativer
- ✓ Mere sammenhæng i patientbehandlingen